



Universidade Federal
de Santa Catarina

A Pós-Graduação na UFSC



Pró-Reitoria de Pós-Graduação – PROPG

Prof. Werner Kraus Junior
Pró-reitor de Pós-Graduação

Visita Reitor e Vice-Reitor Univ. Timor Lorosa'e

Florianópolis, 21 de junho de 2024



Universidade Federal
de Santa Catarina

Números da PG na UFSC

- Total de Programas:
 - 72 acadêmicos (71 mestrados, 58 doutorados)
 - 20 profissionais (20 mestrados, 2 doutorados)
- Distribuição geográfica:
 - Araranguá: 4
 - Blumenau: 4
 - Curitibanos: 2
 - Florianópolis: 80
 - Joinville: 2





Universidade Federal
de Santa Catarina

Números da PG na UFSC

Nível	Matriculados	Bolsistas	Concluintes
Doutorado	3.963	1.409	9.738
Doutorado Profissional	51	2	5
Mestrado	3.317	980	22.769
Mestrado Profissional	721	10	1.661
Pós-Doutorado	721	4	2.053
Total:	8.773	2.405	36.226



Universidade Federal
de Santa Catarina

Avaliação da Pós-Graduação no Brasil

**Coordenação:
CAPES / Ministério da Educação**



- **Objetivos:**
 - Certificação da qualidade da pós-graduação no Brasil:
 - referência para distribuição de bolsas de estudo e recursos
 - Identificação de assimetrias regionais e de áreas estratégicas:
 - orientar ações de indução na criação e expansão da pós-graduação no território nacional
- **Funcionamento:**
 - 50 áreas de avaliação em 3 colégios (Humanidades, Exatas e Ciências da Vida)
 - Avaliadores são professores de Programas de Pós-Graduação (PPGs) no Brasil



Sistema Nacional de Pós-Graduação

Universidade Federal
de Santa Catarina

Região	Programas	ME	DO	ME/DO	MP	DP	MP/DP	Cursos
CENTRO-OESTE	403	142	6	186	64	1	4	593
NORDESTE	963	358	15	417	159	1	13	1393
NORTE	312	133	8	105	59	0	7	424
SUDESTE	1984	338	35	1206	365	1	39	3229
SUL	976	254	11	551	140	0	20	1547
BRASIL	4638	1225	75	2465	787	3	83	7186



Fonte: CAPES, 2023.



Avaliação da Pós-Graduação no Brasil

Universidade Federal
de Santa Catarina

peLa Localização por Área por Nota

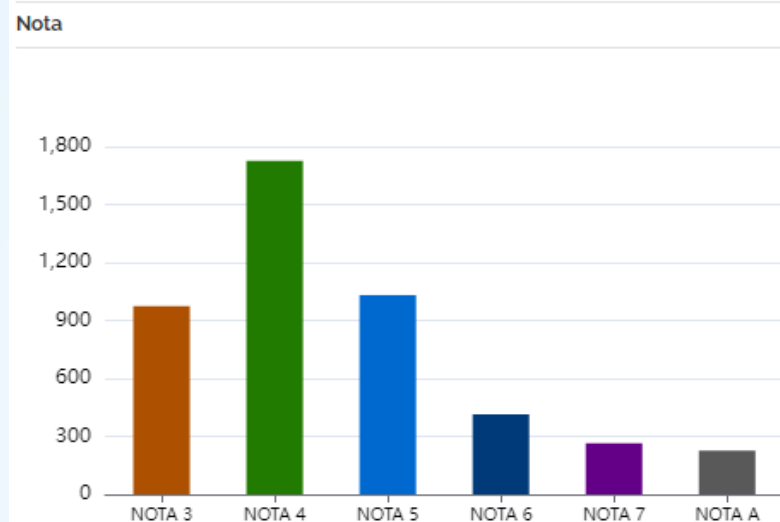

Nota	Programas	ME	DO	ME/DO	MP	DP	MP/DP	Cursos
NOTA 3	975	631	1	5	338	0	0	980
NOTA 4	1727	442	47	869	322	2	45	2641
NOTA 5	1031	20	16	912	47	0	36	1979
NOTA 6	414	0	6	408	0	0	0	822
NOTA 7	265	0	2	263	0	0	0	528
NOTA A	226	132	3	8	80	1	2	236
TOTAL	4638	1225	75	2465	787	3	83	7186



UFSC: Avaliação dos Programas Acadêmicos



Universidade Federal
de Santa Catarina

Notas CAPES - Programas Acadêmicos

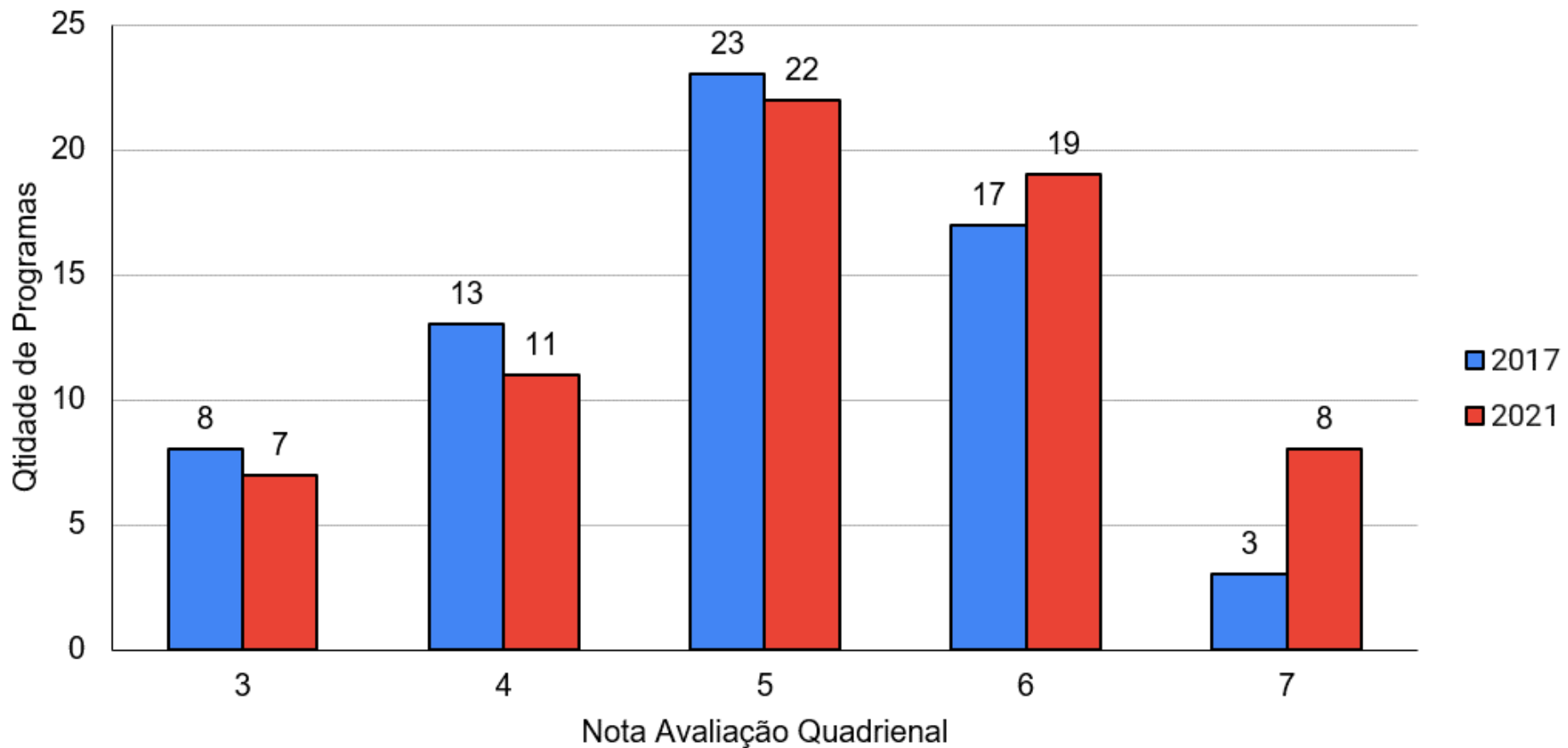



UFSC: Avaliação dos Programas Profissionais

Universidade Federal de Santa Catarina

Notas CAPES - Programas Profissionais

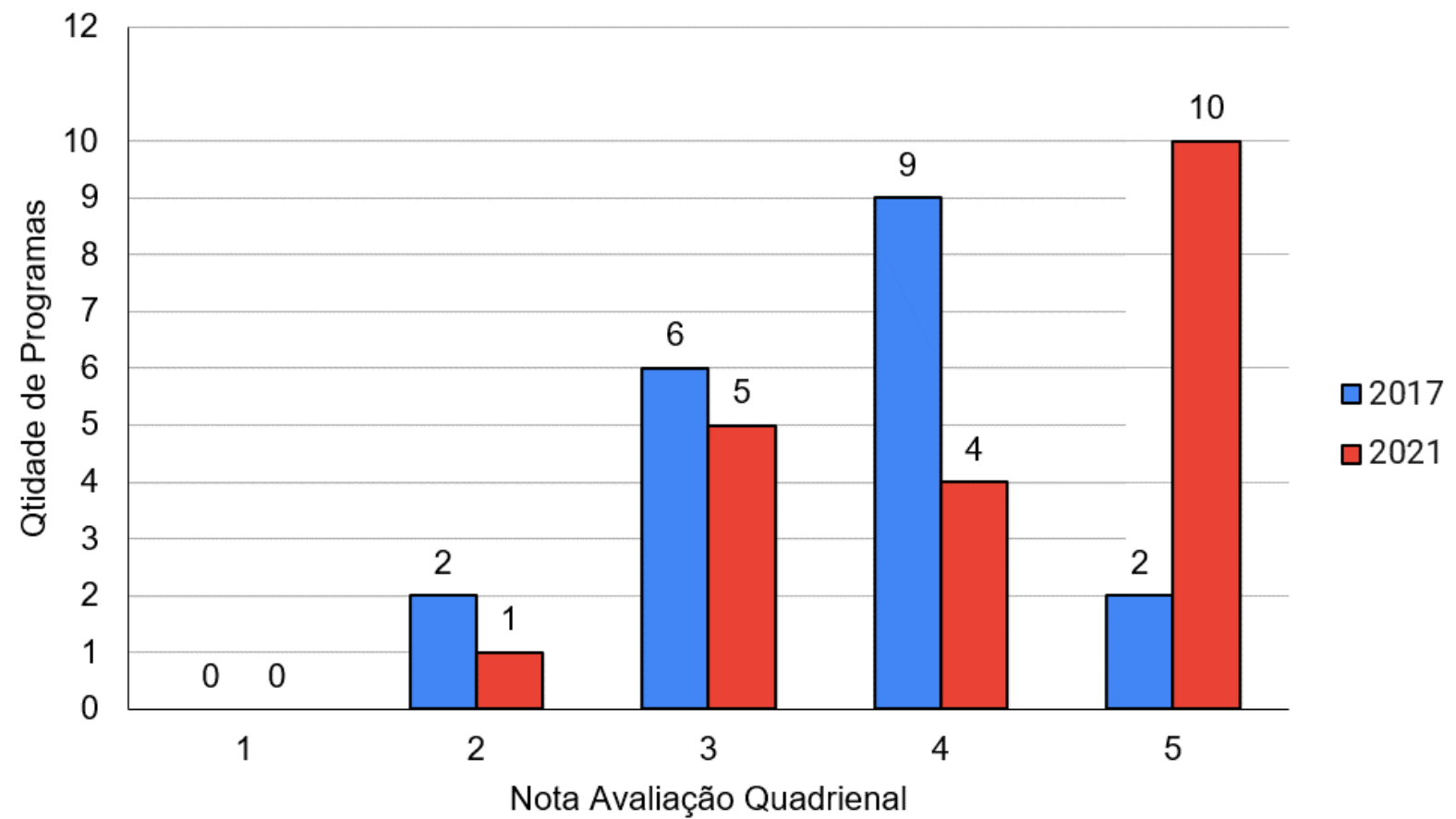

PPGs Profissionais da UFSC

Quantitativos



Universidade Federal
de Santa Catarina

- ✓ **Desde 2015**
- ✓ **19** Mestrados Profissionais, **1** Doutorado Profissional
- ✓ **Concluintes: 1431** Mestres, **2** Doutores
- ✓ **Concluintes em 2023: 139** Mestres, **2** Doutores
- ✓ **Matriculados: 763** Mestrado, **56** Doutorandos
- ✓ **Docentes: 270** professores

PPGs Profissionais da UFSC

Tipos de Programas



Universidade Federal
de Santa Catarina

- Aprimoramento profissional (exemplos):
 - Administração Universitária
 - Direito
 - Farmacologia
 - Gestão do Cuidado em Enfermagem
 - Informática em Saúde

- Formação de professores da Educação Básica:
 - Biologia
 - Física (ARA, BNU, FLN)
 - História
 - Letras
 - Matemática (FLN, BNU)

PPGs Profissionais da UFSC

Programas p/ Educação Básica



Universidade Federal
de Santa Catarina

- Formação de professores da Educação Básica:
 - PPGs com área específica de avaliação, desde 2023
 - Constituídos como cursos nacionais por meio de entidades científicas

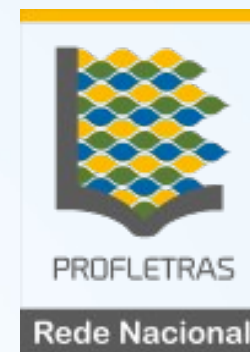
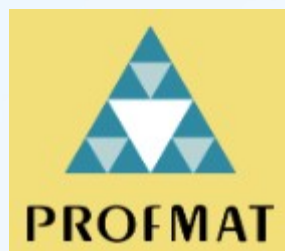



Universidade Federal
de Santa Catarina

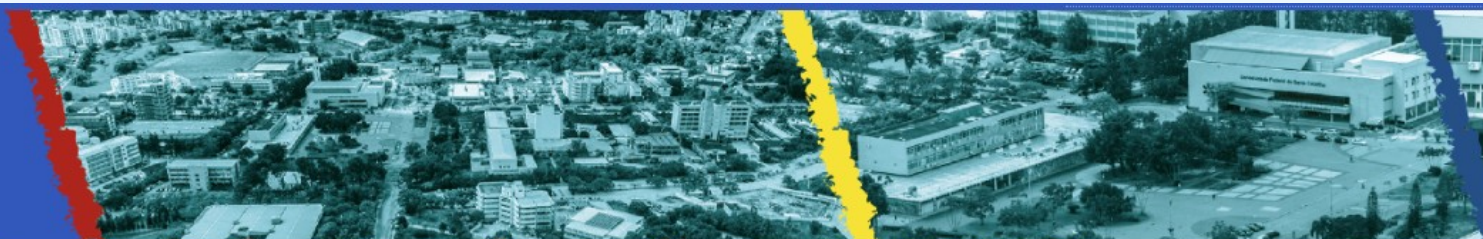

Pró-Reitoria de Pós-Graduação – PROPG



Universidade Federal
de Santa Catarina

Estrutura Organizacional PROPG

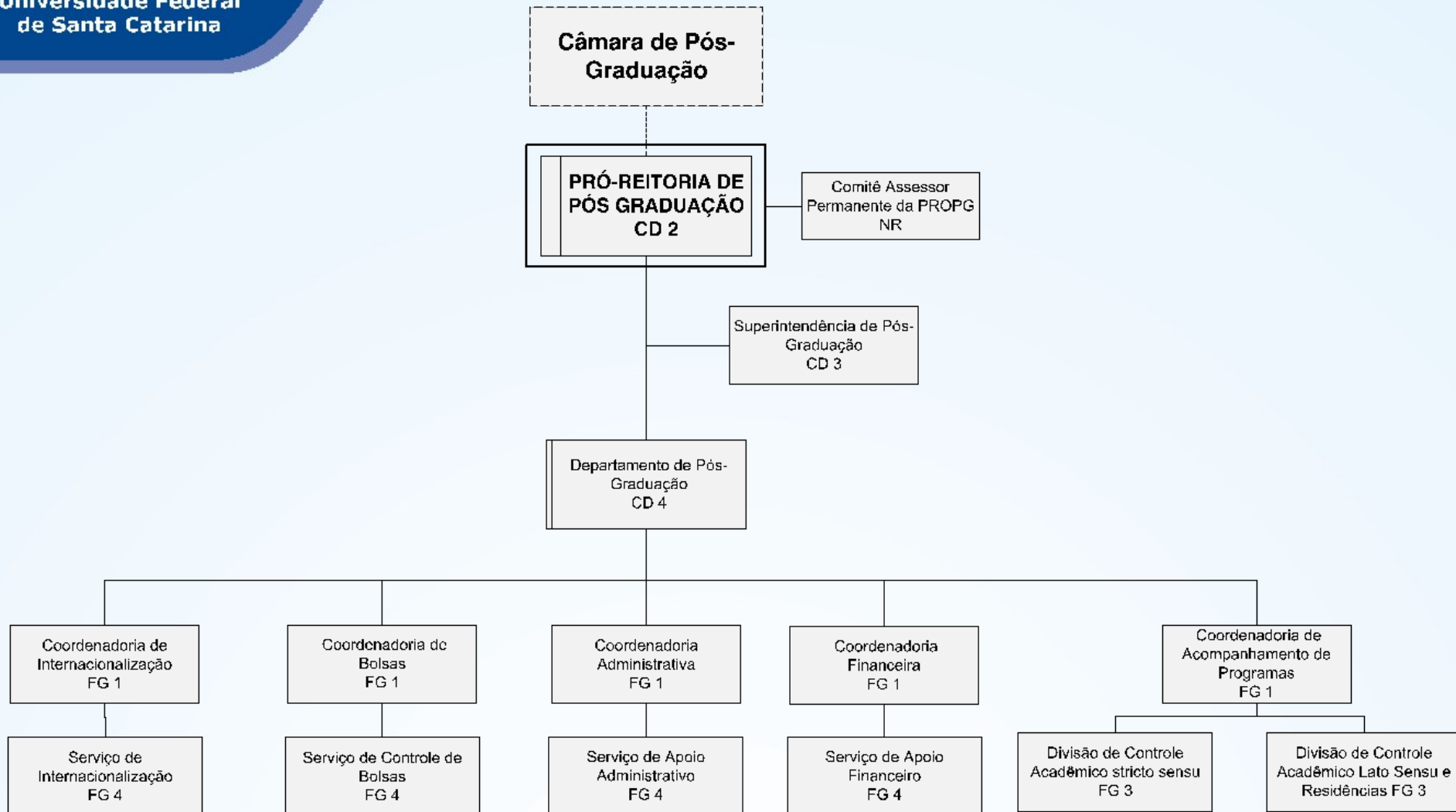

Ações PROPG-PPGs

Alcance e Manutenção da Excelência



Universidade Federal
de Santa Catarina

- Ações Afirmativas na Pós-Graduação
- Internacionalização
- Contratação de professores visitantes
- Extensão na Pós-Graduação
- Redes Colaborativas de PPGs



Ações Afirmativas na Pós-Graduação

Universidade Federal
de Santa Catarina

Objetivo: estimular ingresso e permanência a estudantes com vulnerabilidade social

Ações Estratégicas:

- Acompanhamento e suporte aos PPGs:
 - Cumprimento da política de ingresso
 - Reserva de vagas e bolsas de agências de fomento
- Promoção de editais de bolsas:
 - Recursos próprios da UFSC
 - Bolsas para Mestrado e Doutorado

Ações de Internacionalização na Pós-Graduação



Universidade Federal
de Santa Catarina

- Programas de Mobilidade de Estudantes, Professores, TAEs
- Colaborações Internacionais em Pesquisa
- Cursos de Mestrado e Doutorado Conjuntos (cotutelas)
- Recrutamento Internacional de Estudantes e Professores
- Cursos e Seminários Internacionais
- Internacionalização do Currículo



Universidade Federal
de Santa Catarina

Professores Visitantes na Pós-Graduação

- Perfil dos professores visitantes:
 - Brasileiros e estrangeiros
 - Elevada produção científica
 - Comprovada experiência formativa
 - Capacidade de captação de projetos

- Edital 2024:
 - 18 professores sêniores
 - 20 professores juniores
 - Contratações a partir de agosto / 2024



Universidade Federal
de Santa Catarina

Extensão na Pós-Graduação

- Programa de Extensão da Educação Superior na Pós-Graduação (**PROEXT-PG**): Iniciativa da CAPES/SESU
- **Projeto UFSC**: **R\$ 942.025,00** para fortalecer a extensão universitária junto aos Programas de Pós-Graduação da UFSC
- **Edital 2024** no valor de R\$ 700.000,00 em duas modalidades:
 - Tema Livre – R\$ 240.000,00
 - PPGs com as Escolas – R\$ 460.000,00
- **119** propostas submetidas e **44** propostas apoiadas

Redes Colaborativas de PPGs da UFSC



Universidade Federal
de Santa Catarina

- Redes constituídas por 3 ou mais PPGs da UFSC
- Temas inovadores não atendidos integralmente por nenhum programa isolado
- Objetivos:
 - Criação de identidades temáticas
 - Reforço da interdisciplinaridade na pós-graduação
 - Aumento da visibilidade do tema da rede para estudantes, pesquisadores e de captação de investimentos
- Pós-graduandos que concluírem o percurso formativo da rede:
 - Declaração emitida pela Pró-reitoria de Pós-Graduação (PROPG) para registro

REDES COLABORATIVAS DE PROGRAMAS DE PÓS-GRADUAÇÃO DA UFSC

REDES COLABORATIVAS	PROGRAMAS DE PÓS-GRADUAÇÃO QUE A COMPÕEM	PORTARIA DE CRIAÇÃO E REGIMENTO
Aeronáutica e Espaço	<ul style="list-style-type: none"> - Ciência e Engenharia de Materiais – PGMAT - Energia e Sustentabilidade – PPGES - Engenharia de Automação e Sistemas – PosAutomação - Engenharia de Sistemas Eletrônicos – PPGESE - Engenharia e Ciências Mecânicas – Pós-ECM - Engenharia Elétrica – PPGEEL - Engenharia Mecânica – POSMEC 	<p>Portaria Nº 9/2023/PROPG, de 29/06/2023, e Regimento</p>
Territórios Inteligentes	<ul style="list-style-type: none"> - Engenharia, Gestão e Mídia do Conhecimento – PPGEGC - Engenharia de Automação e Sistemas – PPGEAS - Engenharia de Produção – PPGEF - Engenharia de Transportes e Gestão Territorial – PPGTG 	<p>Portaria Nº 10/2023/PROPG, de 21/07/2023, e Regimento</p>
Ordem Pública	<ul style="list-style-type: none"> - Engenharia, Gestão e Mídia do Conhecimento – PPGEGC - Direito - PPGD - Ciências da Informação – PGCin 	<p>Portaria Nº 13/2023/PROPG, de 08/08/2023, e Regimento</p>
Saúde Digital	<ul style="list-style-type: none"> - Ciência da Computação – PPGCC - Ciências Médicas – PPGCM - Informática em Saúde – PPGINFOS - Farmacologia – PPGFMC <i>(modalidades Acadêmico e Profissional)</i> - Design – PÓSDESIGN 	<p>Portaria Nº 18/2023/PROPG, de 01/09/2023, e Regimento</p>
Engenharia de Sistemas Ciberfísicos	<ul style="list-style-type: none"> - Ciência da Computação - PPGCC - Engenharia de Automação e Sistemas – PPGEAS - Engenharia de Mecânica – POSMEC 	<p>Portaria Nº 2/2024/PROPG, de 27/02/2024, e Regimento</p>



Universidade Federal
de Santa Catarina

Para conhecer mais:

<https://propg.ufsc.br>

Obrigado

proreitor.propg@contato.ufsc.br